

EDIFICIO 37 VIVIENDAS PROTEGIDAS RESIDENCIAL "SANTA INÉS"

Calle Jaen s/n esquina Calle el Tejar n. 3 y 5 de Écija. Sevilla
Viviendas, Garajes y Trasteros

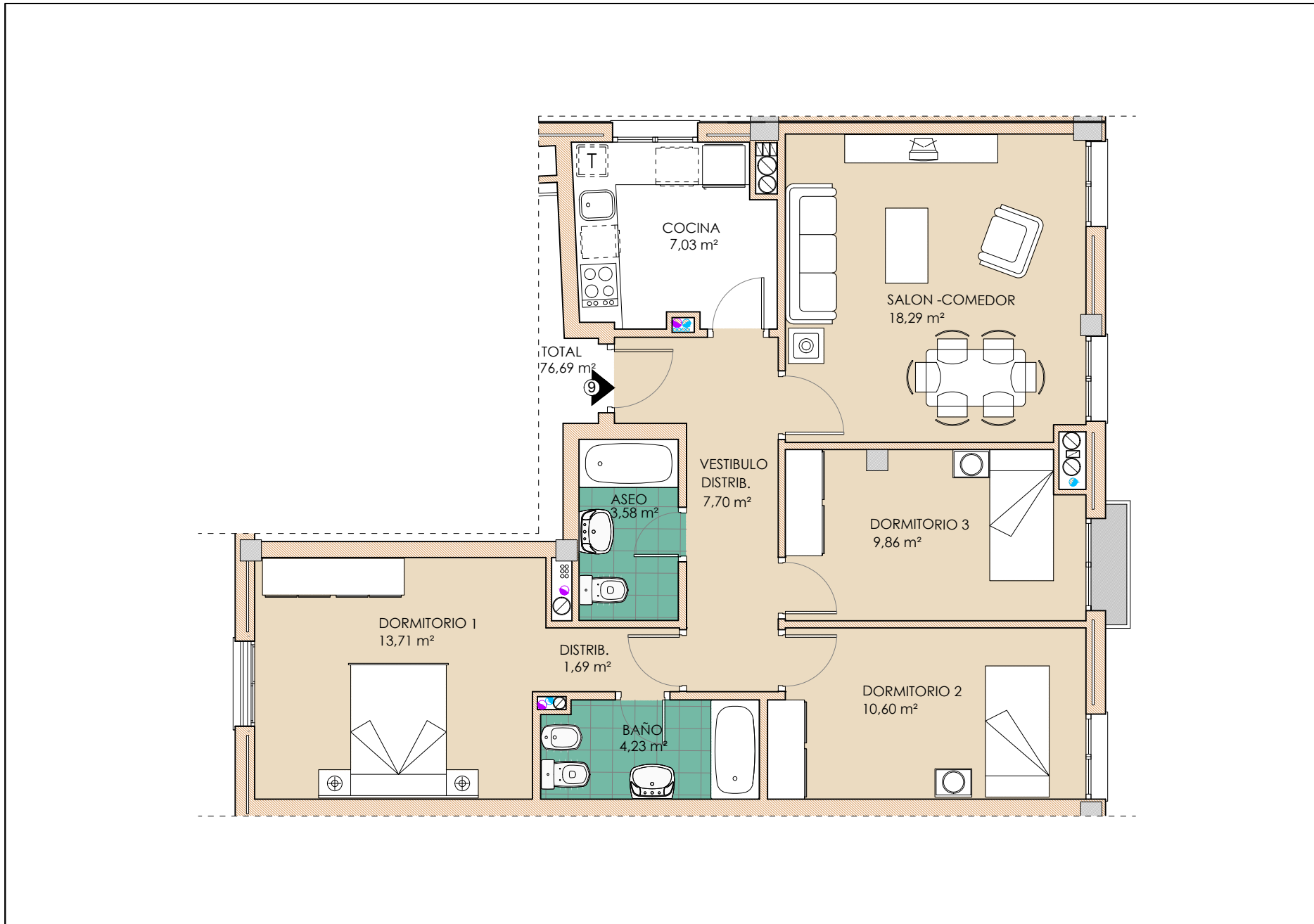

PLANTA SEGUNDA. VIVIENDA Nº 9 (3 dormitorios)

| | |
|----------------|-----------|
| M² construidos | 102.58 m² |
|----------------|-----------|

SUPERFICIES ÚTILES

| | |
|--------------------------|---------------|
| VIVIENDA Nº9 | 76.69 m² Útil |
| APARCAMIENTO Nº37 SÓTANO | 27.83 m² Útil |
| TRASTERO Nº 23 SÓTANO | 4.81 m² Útil |

Escala Gráfica

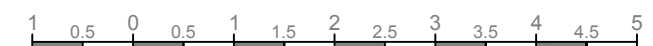

EL PRESENTE DOCUMENTO ES DE CARÁCTER INFORMATIVO, Y PODRÁ EXPERIMENTAR VARIACIONES POR EXIGENCIAS TÉCNICAS DEL PROYECTO. TODO EL MOBILIARIO, INCLUIDO EL DE COCINA, ES MERAMENTE INFORMATIVO. LOS GIROS DE PUERTAS Y LA DISTRIBUCIÓN DE APARATOS SANITARIOS NO SON VINCULANTES. LAS SUPERFICIES EXPRESADAS SON APROXIMADAS, PUDIENDO EXPERIMENTAR MODIFICACIONES POR RAZONES DE ÍNDOLE TÉCNICA EN EL DESARROLLO DE LA EJECUCIÓN DE OBRAS.